2022-01 Cartographie détaillée des milieux humides des secteurs habités du sud du Québec

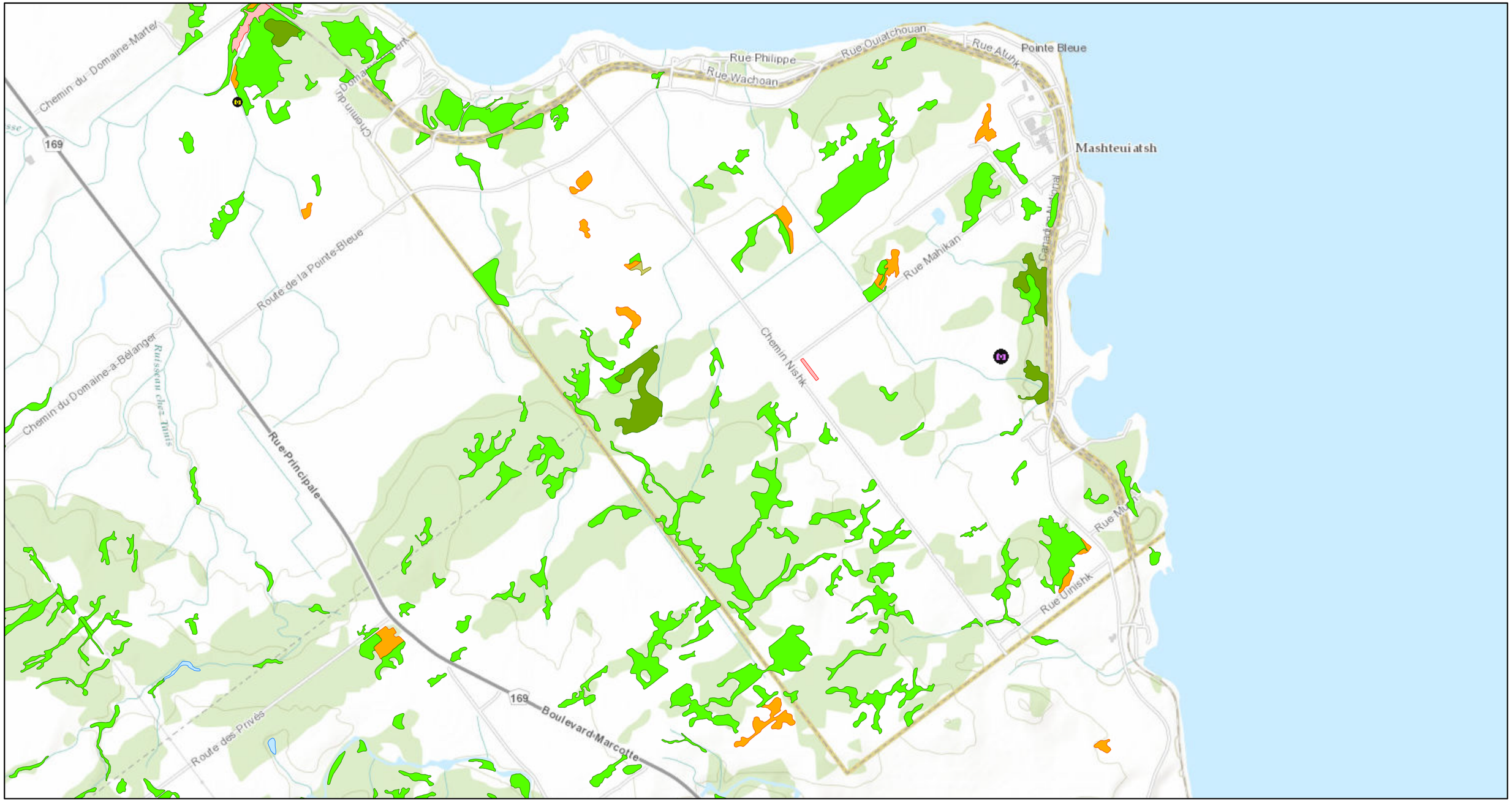

30 août 2022

Override 1

Cartographie détaillée des milieux humides 2022

- Eau peu profonde
- Marais
- Prairie humide
- Marécage
- Tourbière fen
- Tourbière boisée

1:36,112

0 0.3 0.6 1.2 mi

0 0.47 0.95 1.9 km

Esri Canada, Esri, HERE, Garmin, GeoTechnologies, Inc., USGS, METI/NASA, EPA, USDA, AAFC, NRCan